

性別統計分析

(資料期間：民國 107 年)



新北市坪林區公所編印

中華民國 108 年 8 月 出版

凡 例

- 一、本書編印之目的，旨在報導本區性別分析有關之統計數據，俾以提供施政考核及釐定施政計畫之參考。
- 二、本書內容為本區各項性別統計指標。
- 三、表內所列「年」係指全年動態數字（自1月1日至12月31日止），「年底」係指12月底靜態數字，「年底」係指12月底靜態數字，有特殊情形者則指「年度」。
- 四、本書各表所列度量衡單位，一律採用公制，以資劃一，方便比較，其有特殊情形者，均分別予以註明。
- 五、本書所用符號代表意義如下：
 - 「 - 」無數值或數值無統計。
 - 「 ... 」數值尚未發布。
 - 「 -- 」數值無意義。
 - 「 0 」數值不及半單位。
- 六、本書所載資料如有更新資料，均予修正，凡與前期數字不同時，概以本期數字為準。
- 七、惟統計數字恐難避免錯漏之處，敬請不吝指正，以供日後改進之參考。

目 次

壹、 前言	1
貳、 本區性別統計指標	2
一、 本區各里人口數及性比例	2-4
二、 各年齡層人口性別分析	5-6
三、 婚姻狀況分析	8-7
四、 教育程度分析	9-10
五、 從事公共行政事務分析	11-12
參、 結論	13

表 次

表 1 坪林區99-107年各里人口數及性比例	3-4
表 2 坪林區現住人口之年齡層表	6
表 3 坪林區現住人口之婚姻概況	8
表 4 坪林區15歲以上現住人口教育程度	10
表 5 坪林區公所職員人數及各鄰長鄰聘概況	12

圖 次

圖 1 坪林區各里人口數2
圖 2 坪林區99及107年現住人口年齡層性別比率5
圖 3 坪林區99及107年人口婚姻概況7
圖 4 坪林區15歲以上人口教育程度性別比	9
圖 5 坪林區公所職員性別比率11

壹、前言

性別主流化源於男女生命歷程，需求及經驗差異，因此需顧及因男女關心的事務及需要。落實性別主流化，於分析現況時，須以統計數字為基礎，透過系統及科學方法收集與分析數據，並依性別分類之統計資料，反應出兩性參與社會經濟領域的情況，瞭解兩性在現存的政治、經濟、社會、文化及環境等脈絡之不同處境，以確保制訂之政策是建構在正確的數據及推論上，因此，性別統計是推動性別主流化不可或缺之重要工具。

本所配合落實婦女權益及性別平等工作，透過完善的照顧體系，讓男女都可以在工作家庭平衡、社會參與及健康照顧等各方面獲得協助，而各里年齡層結構、婚姻及教育等現況統計資訊，正是本所推動性別平等工作時，可參考的重要依據。

貳、本區性別統計指標

一、本區各里人口數及性比例

人口數，係指坪林區所轄各里具有戶籍登記之現住人口總計，本區107年底總人口數為6,612，其中男性為3,633人，女性為2,979人，男性人口數較106年3,620人增加13人，女性人口數較106年2,908人增加71人；本區共7里，107年底各里人口數為坪林里最多1,470人，大林里為次1,287人，石槽里最少454人，107年人口數較99年6537人增加78人，增加率1.15%，增加率不高。

性比例指每百位女子所當男子數，本區99至107年各里性比例皆在120以上(超過100)，表示本區各里男性人口數較女性多。



圖1：坪林區各里人口數

資料來源：新北市政府民政局。

新北市坪林區性別統計分析

表1 坪林區99-107年各里人口數及性比例

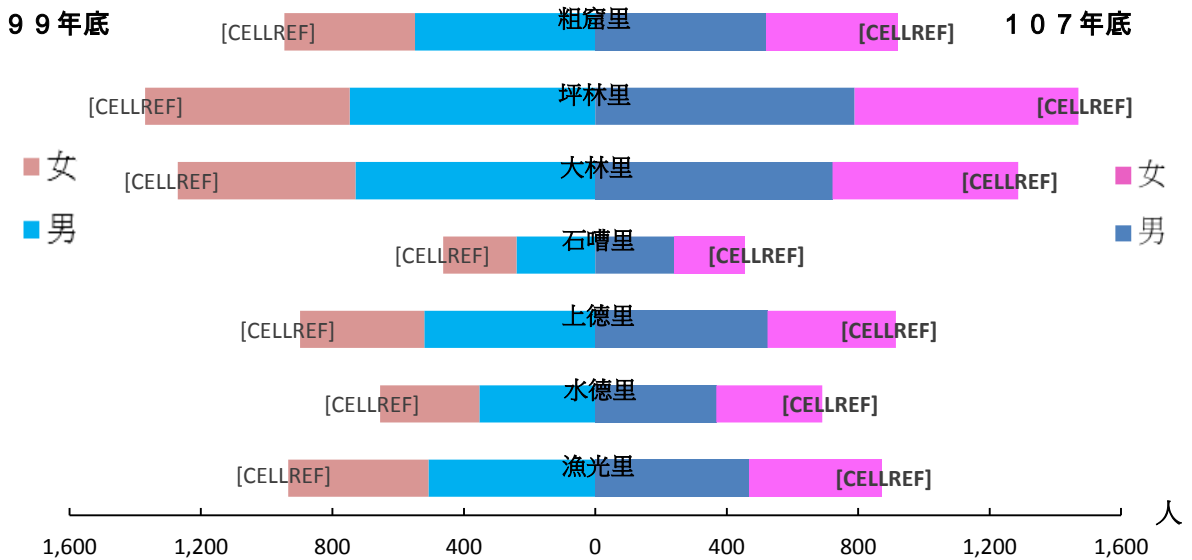
單位：人、%

年底別 及里別	人口數			性比例
	合計	男	女	
民國99年底	6,537	3,647	2,890	126.19
粗窟里	946	549	397	138.29
坪林里	1,370	747	623	119.90
大林里	1,271	730	541	134.94
石嚕里	463	240	223	107.62
上德里	898	520	378	137.57
水德里	655	353	302	116.89
漁光里	934	508	426	119.25
民國100年底	6,533	3,632	2,901	125.20
粗窟里	923	538	385	139.74
坪林里	1,373	742	631	117.59
大林里	1,281	730	551	132.49
石嚕里	465	240	225	106.67
上德里	896	517	379	136.41
水德里	677	362	315	114.92
漁光里	918	503	415	121.20
民國101年底	6,483	3,610	2,873	125.65
粗窟里	936	539	397	135.77
坪林里	1,361	739	622	118.81
大林里	1,261	721	540	133.52
石嚕里	458	240	218	110.09
上德里	878	507	371	136.66
水德里	674	361	313	115.34
漁光里	915	503	412	122.09
民國102年底	6,460	3,621	2,839	127.54
粗窟里	933	539	394	136.80
坪林里	1,355	741	614	120.68
大林里	1,268	734	534	137.45
石嚕里	452	241	211	114.22
上德里	871	502	369	136.04
水德里	687	376	311	120.90
漁光里	894	488	406	120.20
民國103年底	6,455	3,603	2,852	126.33
粗窟里	931	540	391	138.11
坪林里	1,368	734	634	115.77
大林里	1,241	717	524	136.83
石嚕里	455	243	212	114.62
上德里	868	497	371	133.96
水德里	698	386	312	123.72
漁光里	894	486	408	119.12

新北市坪林區性別統計分析

表1 坪林區99-107年各里人口數及性比例(續)

單位：人、%

年底別 及里別	人口數			性比例
	合計	男	女	
民國104年底	6,490	3,618	2,872	125.97
粗窟里	933	541	392	138.01
坪林里	1,379	748	631	118.54
大林里	1,266	725	541	134.01
石嚕里	464	249	215	115.81
上德里	879	496	383	129.50
水德里	698	382	316	120.89
漁光里	871	477	394	121.07
民國105年底	6,538	3,633	2,905	125.06
粗窟里	941	536	405	132.35
坪林里	1,410	764	646	118.27
大林里	1,268	727	541	134.38
石嚕里	466	250	216	115.74
上德里	881	503	378	133.07
水德里	699	373	326	114.42
漁光里	873	480	393	122.14
民國106年底	6,528	3,620	2,908	124.48
粗窟里	928	531	397	133.75
坪林里	1,423	769	654	117.58
大林里	1,273	726	547	132.72
石嚕里	455	244	211	115.64
上德里	900	513	387	132.56
水德里	697	377	320	117.81
漁光里	852	460	392	117.35
民國107年底	6,612	3,633	2,979	121.95
粗窟里	922	520	402	129.35
坪林里	1,470	789	681	115.86
大林里	1,287	722	565	127.79
石嚕里	454	240	214	112.15
上德里	915	524	391	134.02
水德里	691	368	323	113.93
漁光里	873	470	403	116.63

資料來源：新北市政府民政局資料彙編

說明：性比例=(男性人口數/女性人口數)*100

二、各年齡層人口性別分析

本區107年底幼年人口(0-14歲)女性238人佔總人口數3.6%，男性265人佔4.01%，青壯年人口(15-64歲)女性1,939人佔總人口數29.33%，男性2,537人佔38.37%，老年人口(65歲以上)女性802人佔總人口數12.13%，男性831人佔12.57%，男性人口中，幼年人口(0-14歲)、青壯年人口(15-64歲)、老年人口(65歲以上)比率皆高於女性。

107年底幼年及青壯人口比率較99年底減少，老年人口比率較99年底增加；近年來各年齡層之性比例皆超過100，顯示本區各年齡層之男性人口數大於女性。



圖2 坪林區99及107年現住人口年齡層性別比率

資料來源：新北市政府民政局

表2 坪林區現住人口之年齡層表

單位：人、%

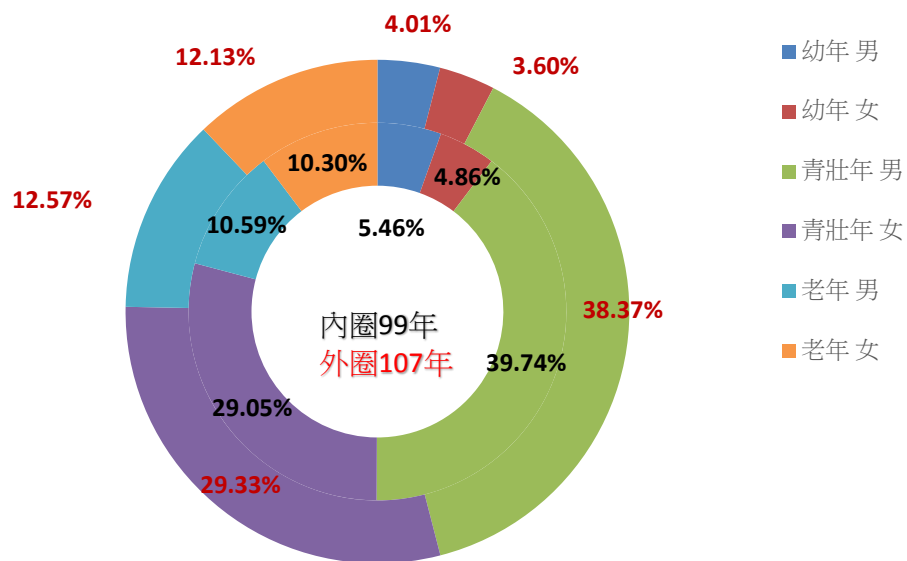
年底別 及性別	人口數		
	幼年(0-14歲)	青壯年(15-64歲)	老年(65歲以上)
民國99年底	675	4,497	1,365
男	357	2,598	692
女	318	1,899	673
性比例	112.26	136.81	102.82
民國100年底	646	4,505	1,382
男	334	2,600	698
女	312	1,905	684
性比例	107.05	136.48	102.05
民國101年底	601	4,491	1,391
男	320	2,592	698
女	281	1,899	693
性比例	113.88	136.49	100.72
民國102年底	603	4,467	1,390
男	326	2,596	699
女	277	1,871	691
性比例	117.69	138.75	101.16
民國103年底	582	4,464	1,409
男	305	2,585	713
女	277	1,879	696
性比例	110.11	137.57	102.44
民國104年底	557	4,483	1,450
男	294	2,588	736
女	263	1,895	714
性比例	111.79	136.57	103.08
民國105年底	538	4,500	1,500
男	272	2,604	757
女	266	1,896	743
性比例	102.26	137.34	101.88
民國106年底	508	4,466	1,554
男	265	2,562	793
女	243	1,904	761
性比例	109.05	134.56	104.20
民國107年底	503	4,476	1,633
男	265	2,537	831
女	238	1,939	802
性比例	111.34	130.84	103.62

資料來源：內政部戶政司、新北市政府民政局

三、婚姻狀況分析

107年底本區15歲以上男性未婚人口數為 1,299人，較106年1,290人增加9人；男性有偶人口數為1,914人，與106年人數1,910人增加4人；男性離婚人口數為309人，較106年311人減少2人；男性喪偶人口數為111人，較106年109人數增加2人。近年來男性婚姻狀況，以未婚和有偶狀況所占比例為高，而其有偶人數又多於未婚人數。

107年底本區15歲以上女性未婚人口數為968人，較106年962人增加4人；女性有偶人口數為1,381人，較106年1,341人增加40人；女性離婚人口數為180人，較106年163人增加17人；女性喪偶人口數為450人，較106年422人增加28人。近年來女性婚姻狀況，以未婚和有偶狀況所占比例為高，而其有偶人數又多於未婚人數。

本區107年未婚男性、有配偶、離婚的人口數皆高於女性，喪偶的女性人數卻高於男性，其中喪偶人口人數女性約為男性 4 倍。



表3 新北市坪林區現住人口之婚姻狀況

單位：人；%

年底別 及性別	總計	未 婚		有 偶		離 婚		喪 偶	
		人數	比率	人數	比率	人數	比率	人數	比率
99年底	6,537	2,252	34.45	3,417	52.27	345	5.28	523	8.00
男	3,647	1,293	35.45	2,023	55.47	227	6.22	104	2.85
女	2,890	959	33.18	1,394	48.24	118	4.08	419	14.50
100年底	6,533	2,253	34.49	3,398	52.01	364	5.57	518	7.93
男	3,632	1,287	35.44	2,003	55.15	241	6.64	101	2.78
女	2,901	966	33.30	1,395	48.09	123	4.24	417	14.37
101年底	6,483	2,235	34.47	3,334	51.43	380	5.86	534	8.24
男	3,610	1,286	35.62	1,967	54.49	253	7.01	104	2.88
女	2,873	949	33.03	1,367	47.58	127	4.42	430	14.97
102年底	6,460	2,236	34.61	3,286	50.87	405	6.27	533	8.25
男	3,621	1,304	36.01	1,945	53.71	265	7.32	107	2.95
女	2,839	932	32.83	1,341	47.23	140	4.93	426	15.01
103年底	6,455	2,240	34.70	3,270	50.66	405	6.27	540	8.37
男	3,603	1,287	35.72	1,940	53.84	263	7.30	113	3.14
女	2,852	953	33.42	1,330	46.63	142	4.98	427	14.97
104年底	6,490	2,238	34.48	3,276	50.48	427	6.58	549	8.46
男	3,618	1,290	35.66	1,941	53.65	277	7.66	110	3.04
女	2,872	948	33.01	1,335	46.48	150	5.22	439	15.29
105年底	6,538	2,245	34.34	3,292	50.35	454	6.94	547	8.37
男	3,633	1,286	35.40	1,941	53.43	297	8.18	109	3.00
女	2,905	959	33.01	1,351	46.51	157	5.40	438	15.08
106年底	6,528	2,252	34.50	3,251	49.80	474	7.26	551	8.44
男	3,620	1,290	35.64	1,910	52.76	311	8.59	109	3.01
女	2,908	962	33.08	1,341	46.11	163	5.61	442	15.20
107年底	6,612	2,267	34.29	3,295	49.83	489	7.40	561	8.48
男	3,633	1,299	35.76	1,914	52.68	309	8.51	111	3.06
女	2,979	968	32.49	1,381	46.36	180	6.04	450	15.11

資料來源：新北市政府民政局

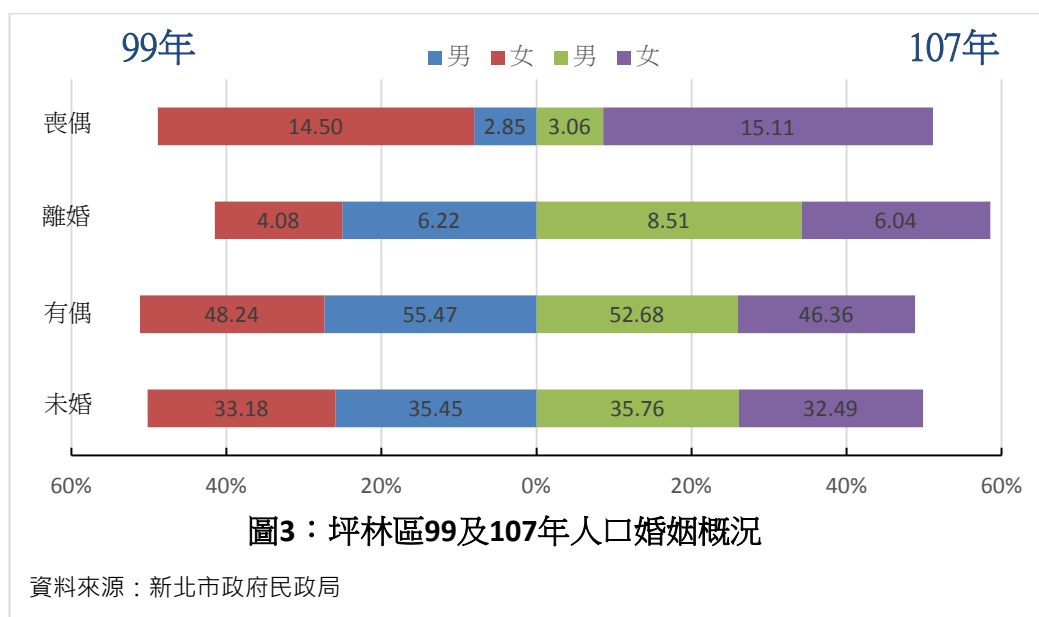
四、教育程度分析

本區15歲以上人口之教育程度，高中以上學歷之人口無論男性、女性，人數逐年攀升。近年來人口教育程度之性別比均大於100，除107年國小學歷人口性比例97，女性人數高於男性人數。107年底男性碩博士學歷143人、大學(含專科)749人，高中職1135人，國中以下1341人；女性碩博士學歷69人，大學(含專科)708人，高中職735人，國中以下1229人。



表4 坪林區15歲以上現住人口教育程度

單位：人

年底別及性別	總計	博士	碩士	大學(含專科)	高中(職)	國中(含初職)	小學(含自修)	不識字
99年底	5,862	6	110	1,058	1,709	999	1,609	371
男	3,290	5	65	569	1,037	654	876	84
女	2,572	1	45	489	672	345	733	287
100年底	5,887	14	114	1,059	1,764	1,001	1,580	355
男	3,298	10	70	565	1,069	652	853	79
女	2,589	4	44	494	695	349	727	276
101年底	5,882	14	124	1,144	1,720	998	1,553	329
男	3,290	11	82	603	1,052	651	824	67
女	2,592	3	42	541	668	347	729	262
102年底	5,857	15	130	1,193	1,714	983	1,517	305
男	3,295	12	92	628	1,048	648	803	64
女	2,562	3	38	565	666	335	714	241
103年底	5,873	19	140	1,235	1,727	979	1,491	282
男	3,298	15	98	650	1,051	638	785	61
女	2,575	4	42	585	676	341	706	221
104年底	5,933	20	147	1,305	1,749	981	1,463	268
男	3,324	17	98	688	1,066	637	761	57
女	2,609	3	49	617	683	344	702	211
105年底	6,000	21	162	1,356	1,793	977	1,432	258
男	3,361	18	108	712	1,107	632	731	53
女	2,639	4	54	644	686	345	701	205
106年底	6,020	23	170	1,380	1,827	982	1,391	247
男	3,355	19	115	716	1,118	630	705	52
女	2,665	4	55	664	709	352	686	195
107年底	6,109	27	185	1,457	1,870	980	1,358	232
男	3,368	20	123	749	1,135	625	670	46
女	2,741	7	62	708	735	355	688	186

資料來源：新北市政府民政局

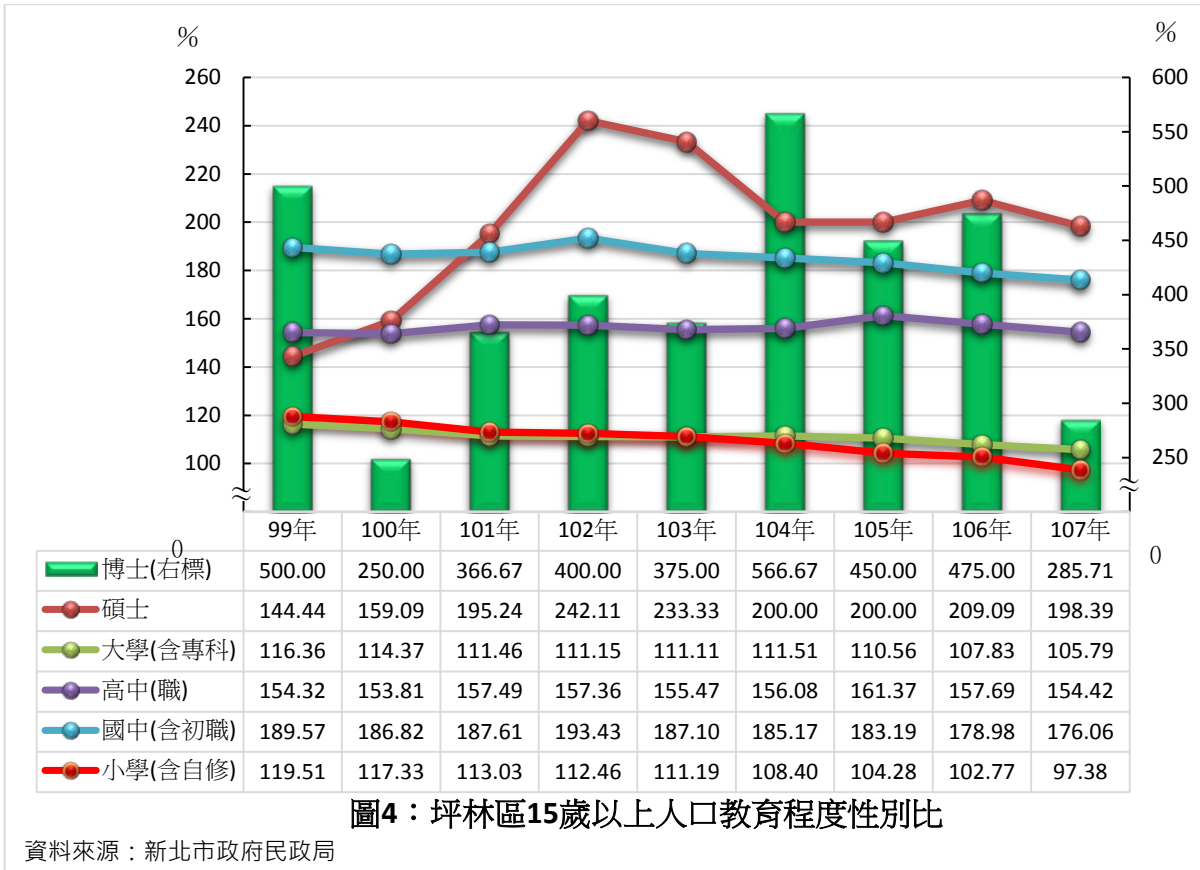
五、從事公共行政事務分析

本所歷年來職員男性人數都較女性多，從比率來看約6成是男性職員；本區共7里78鄰，公共行政事務參與度方面，各里鄰長以男性為主、顯示男性對從事公共行政事務較積極熱情，從比率來看約8成是男性鄰長。



圖5：坪林區公所職員性別比率

資料來源：本所人事室

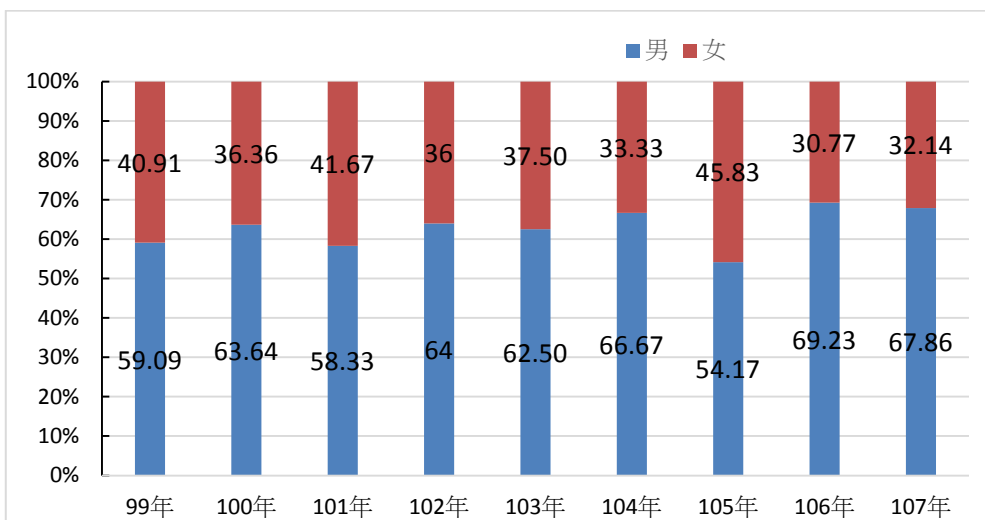

圖6：坪林區各里鄰長性別比率

資料來源：本所民政災防課

表5 坪林區公所職員人數及各鄰長鄰聘概況

單位：人；%

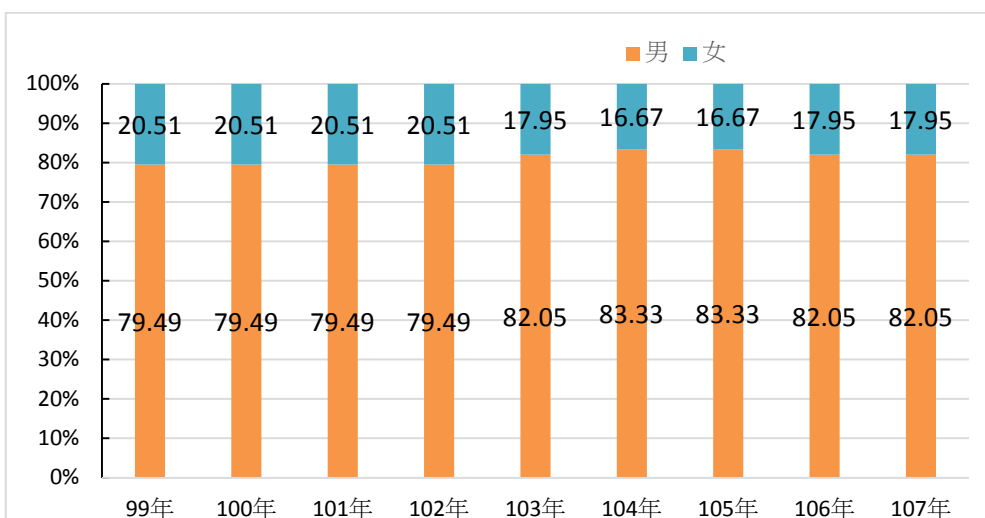
年底別 及性別	公所職員		鄰長	
	人數	比率	人數	比率
99年底	22	100.00	78	100.00
男	13	59.09	62	79.49
女	9	40.91	16	20.51
100年底	22	100.00	78	100.00
男	14	63.64	62	79.49
女	8	36.36	16	20.51
101年底	24	100.00	78	100.00
男	14	58.33	62	79.49
女	10	41.67	16	20.51
102年底	25	100.00	78	100.00
男	16	64.00	62	79.49
女	9	36.00	16	20.51
103年底	24	100.00	78	100.00
男	15	62.50	64	82.05
女	9	37.50	14	17.95
104年底	24	100.00	78	100.00
男	16	66.67	65	83.33
女	8	33.33	13	16.67
105年底	24	100.00	78	100.00
男	13	54.17	65	83.33
女	11	45.83	13	16.67
106年底	26	100.00	78	100.00
男	18	69.23	64	82.05
女	8	30.77	14	17.95
107年底	28	100.00	78	100.00
男	19	67.86	64	82.05
女	9	32.14	14	17.95

資料來源：本所民政災防課

參、結論

本區總人口數中，男性高於女性，而男性人口數呈現遞減趨勢，發現107年女性人數反而較106年女性人數增加，男性遞減情形高於女性，表示性別趨於平等傾向。

性別平等的程度展現社會，城市和國家的進步，本所更將持續在原有的工作或活動融入性別觀點，深化性別主流化，以消除對性別一切形式歧視，透過各項活動倡議，讓性別平等成為生活慣性，深入每一角落。

性別統計為推動性別主流化之工具之一，期藉由性別統計數據及相關資訊，以觀點分析造成不同性別者處境差異之原因，提供各機關作為制訂促進性別平等之相關政策及落實性別主流化之參考。

為消除對性別的刻板印象，未來除運用性別統計外，應於政策規劃之初，加強各機關政策制定者與執行者之性別意識，藉由機關專業領域之判斷，考量不同性別群體之問題或需求使得制定政策更有實效。

新北市坪林區性別統計分析

資料期間：107 年

出版者：新北市坪林區公所

編輯：新北市坪林區公所會計室

地址：232 新北市坪林區坪林街 101 號

電話：(02) 2665-7251

出版日期：中華民國 108 年 8 月

本刊同時登載於新北市坪林區公所，

網址為 www.pinglin.ntpc.gov.tw/